



La solution des experts de la santé à domicile

# Module Must G5

## Espace Santé

### Les grandes lignes

Cette **base de données**, appelée **Espace santé**, permet la gestion et la diffusion d'un certain nombre d'informations auprès des prescripteurs concernés par vos patients.

Votre activité nécessite un **suivi régulier** des patients chez lesquels vous intervenez mais également un suivi par le médecin prescripteur, lors de consultations, avec lequel vous travaillez.

La date de renouvellement du traitement, le type de machine installée ou encore l'observance des patients (durée d'utilisation journalière, réglages des machines...) sont autant d'informations utiles et nécessaires qui sont désormais mises à dispositions dans l'**Espace santé** Must (patients / médecins conseils).

Cette solution rapide et simple d'utilisation permet un accès direct, après identification par le prescripteur, à votre site Internet pour consulter la liste de ses patients ainsi que toutes les informations rattachées.

### 5 avantages clés

1. Traitement fiable et efficace des données du patient et une transparence totale pour le prescripteur
2. Gain de temps et fiabilité des informations récoltées et transmises
3. Optimisation de votre relation avec les prescripteurs
4. Réponse à une logique de traitement des données en temps réel
5. Sécurisation : le prescripteur n'accède qu'à la liste de ses patients

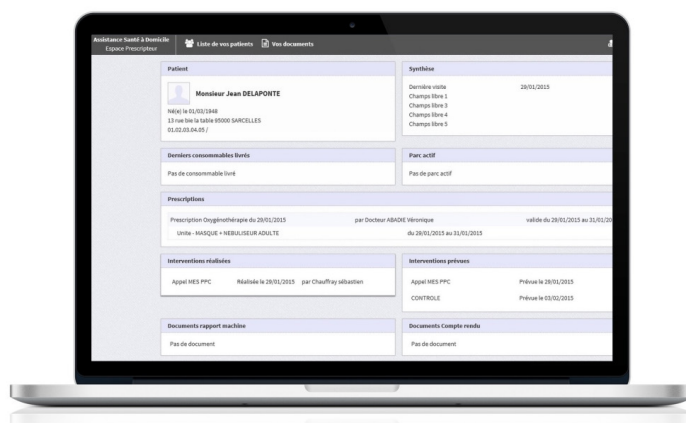

# Les + de l'Espace Santé

## Accessibilité des données d'observance Télésuivi

Suivi des patients depuis l'Espace Santé

### → Accès prescripteurs



- + Liste des patients
- + Recherche de patients
- + Informations administratives et médicales (consultation de différentes constantes)
- + Visualisation des dispositifs et des consommables
- + Liste des interventions réalisées et prévues
- + Consultation des rapports de machines et comptes-rendus
- + Visualisation des données d'observances à la journée

## Observance prescripteurs

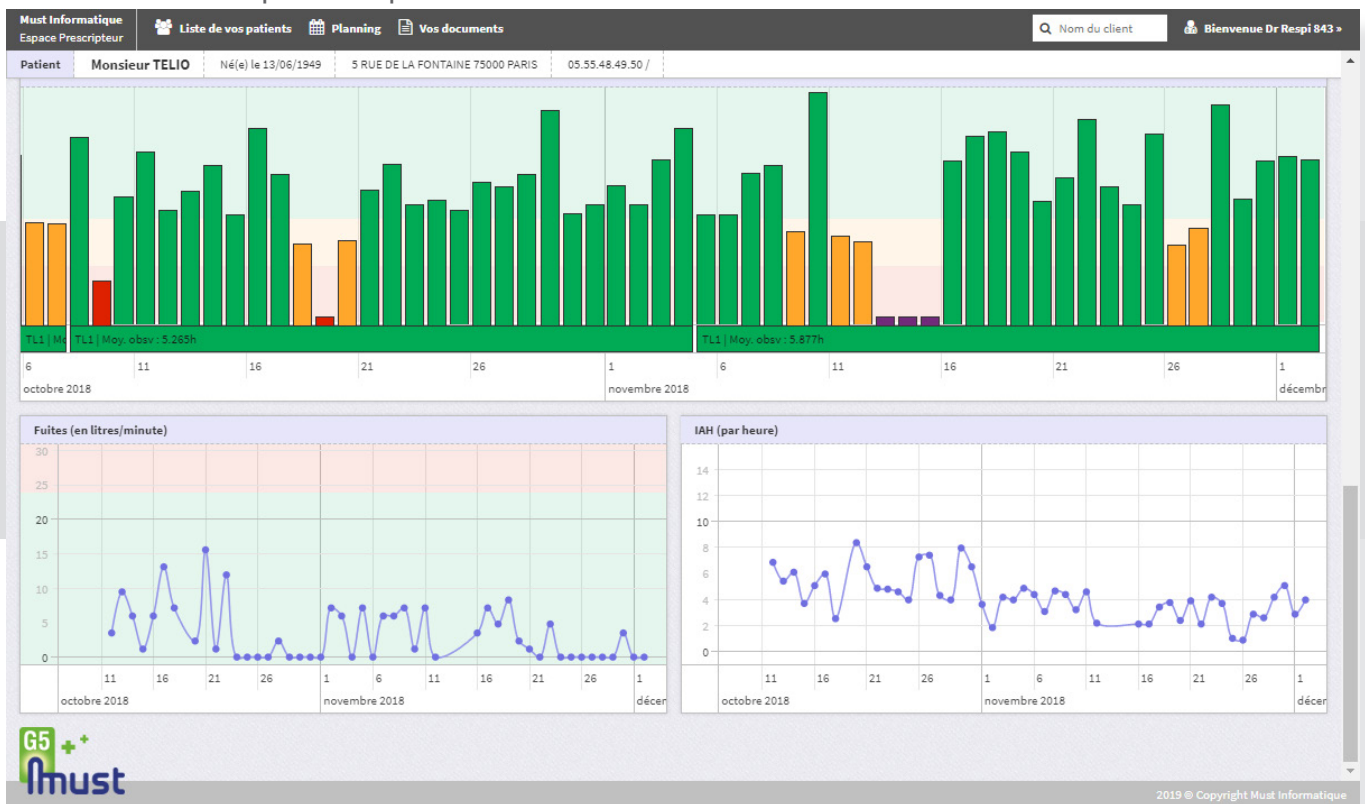

## → Accès patients



- + Consultation de ses informations administratives
- + Visualisation de ses informations médicales
- + Consultation de ses constantes
- + Interventions
- + Documents
- + Dispositifs et consommables
- + Visualisation des données d'observance à la journée

## → Accès médecins conseils des Caisses



- + Extraction des données d'observance

## Médecins conseils

Must Informatique Espace Prescripteur Liste de vos patients Bienvenue JOHN DOE-10002455 10002455 »

Patient **DISP CLIENT NT 47818** 77100 MEAUX

Date début	Date fin	Calculée ou Forcée	Moyenne Calculée ou forcée	Forfait théorique	Nombre de jours d'interruption	Date	Observance	Id. Télésuivi
08/10/2018	04/11/2018	0h	0h	NT1	0	18/06/2018	265m	ARCHI_NT1
10/09/2018	07/10/2018	122.133h	4,362h	NT1	0	19/06/2018	354m	ARCHI_NT1
13/08/2018	09/09/2018	129.133h	4,612h	NT1	0	20/06/2018	193m	ARCHI_NT1
16/07/2018	12/08/2018	130.133h	4,648h	NT1	0	21/06/2018	255m	ARCHI_NT1
18/06/2018	15/07/2018	122.55h	4,377h	NT1	0	22/06/2018	196m	ARCHI_NT1
21/05/2018	17/06/2018	121.817h	4,351h	NT1	0	23/06/2018	197m	ARCHI_NT1
23/04/2018	20/05/2018	103.183h	3,685h	NT1	0	24/06/2018	266m	ARCHI_NT1
26/03/2018	22/04/2018	123.4h	4,407h	NT1	0	25/06/2018	390m	ARCHI_NT1
26/02/2018	25/03/2018	128.4h	4,586h	NT1	0	26/06/2018	183m	ARCHI_NT1
29/01/2018	25/02/2018	132.95h	4,748h	NT1	0	27/06/2018	401m	ARCHI_NT1
01/01/2018	28/01/2018	125.183h	4,471h	NT1	0	28/06/2018	272m	ARCHI_NT1
						29/06/2018	293m	ARCHI_NT1
						30/06/2018	314m	ARCHI_NT1
						01/07/2018	292m	ARCHI_NT1
						02/07/2018	153m	ARCHI_NT1

2019 © Copyright Must Informatique

# Espace Santé intégré à Must G5

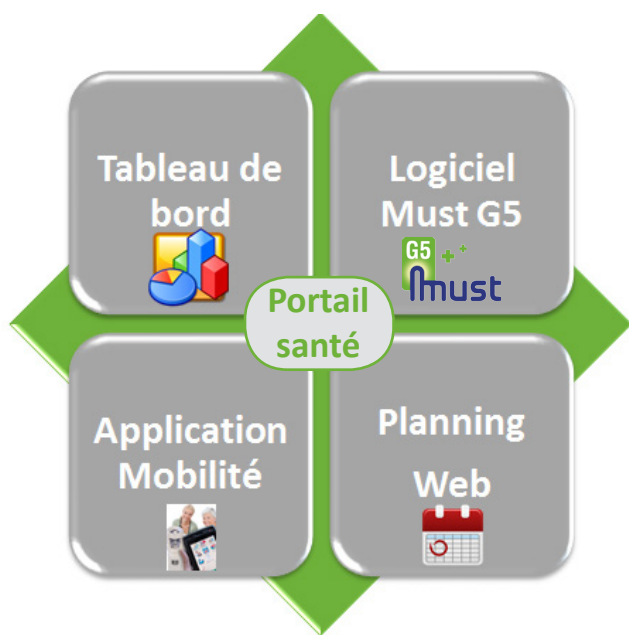

L' **Espace Santé** Must est un outil web totalement intégré au logiciel Must G5 et à ses fonctionnalités.

Les données collectées sont donc identiques à celles référencées dans votre progiciel.

## Les ⑤ points clés

### ① Connexion prescripteur

- Affichage de la liste complète de ses patients
- Rechercher parmi cette liste d'un patient particulier

### ② Consultation d'un dossier patient avec un accès direct aux

- Informations administratives : l'identité, l'adresse et les coordonnées du patient
- Informations médicales : historiques prescriptions, date des renouvellements

### ③ Consultation de données médico-techniques

- Parc actif de dispositifs médicaux (DM)
- Quantité et date de consommables livrés chez le patient

### ④ Visualisation immédiate des interventions

- Historique des interventions réalisées et prévues
- Liste des rapports (machine et examen) après passage chez le patient

### ⑤ Visualisation des données d'observance

- A la journée avec le forfait facturé